

Перепись населения и жилищного фонда 2020 года

Мексика

Распространение опыта

Д-р Маурисио Родригес Абреу

МЕТОДОЛОГИЧЕСКАЯ ОСНОВА

Традиционная перепись, включающая все **жилища** и **обычных жителей** страны.

Очный опрос прокси-респондента (респондента-посредника).

Электронная анкета, в **исключительных случаях** бумажная анкета.
Дополнительные методы:
самоперепись в режиме онлайн или **перепись по телефону** (ATI).

Период сбора данных:
02-27 марта 2020 г.

Два типа анкет:

- **Основная анкета** (36 вопросов).
- **Расширенная анкета** (105 вопросов, вероятностная выборка 4 млн жилищ).

Три взаимосвязанных проекта:

- Анкета по вопросам социального обеспечения (CAAS).
- Анкета по городской среде.
- Анкета по месту жительства.

КОММУНИКАЦИОННАЯ КАМПАНИЯ

По всей стране была проведена мощная информационная кампания. Кампания проходила в три этапа: профилактический, информативный и распространение результатов.

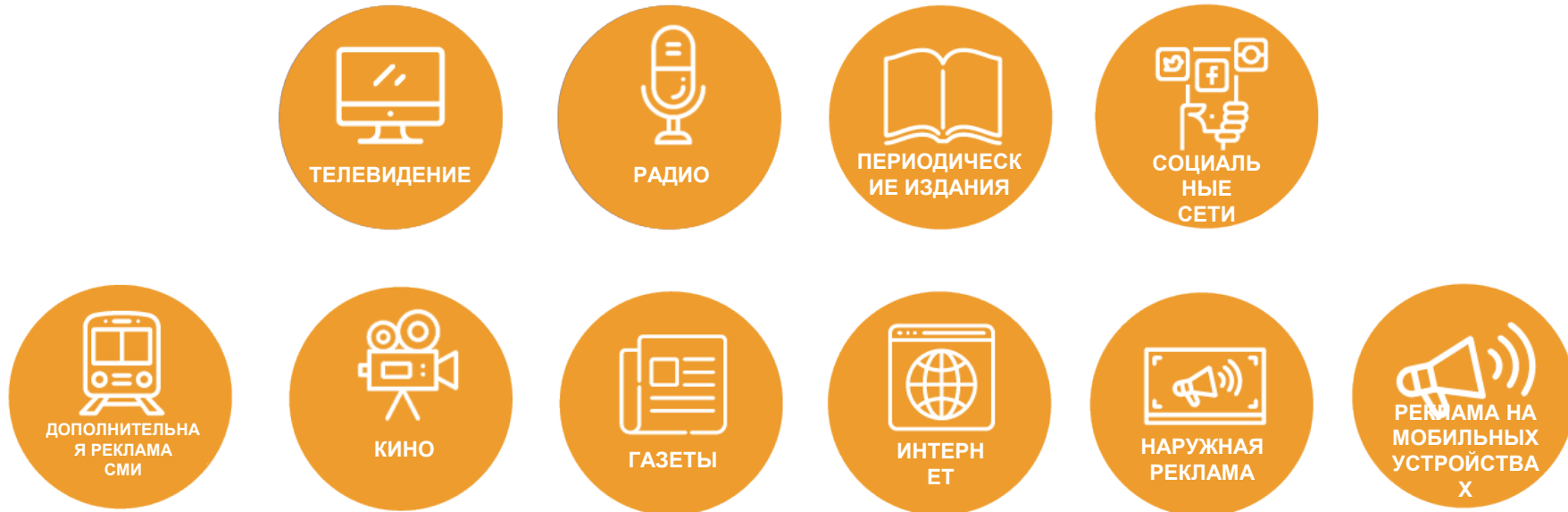

CENSO2020.MX (ПЕРЕПИСЬ 2020, МЕКСИКА)

Веб-сайт, созданный для распространения данных переписи населения, сыграл важную роль в поддержании связи с широкой общественностью.

- На подготовительном этапе население было проинформировано о предстоящей переписи. Целью мероприятия также было привлечь внимание к важности переписи и послужить платформой для размещения вакансий и регистрации кандидатов в переписчики.

ПРОФИЛАКТИЧЕСКИЙ ЭТАП

СОЦИАЛЬНЫЕ СЕТИ

ИНФОРМАТИВНАЯ СОСТАВЛЯЮЩАЯ

- Цель — повысить осведомленность населения о том, как давать ответы интервьюеру, и о важности предоставления точной информации.
- Эта работа началась еще до переписи 2020 года.
- Эта работа продолжалась на протяжении всего периода сбора данных.

Мексика завершила **перепись 2020 года.**

Жители

126 014 024

- Теперь у Мексики есть обновленная социально-демографическая информация.
- Теперь есть возможность, помимо прочего, распределять государственные ресурсы между штатами, планировать выборы и выявлять группы населения, уязвимые к пандемии COVID-19.
- Это полезно для разработки *специальной* государственной политики, такой как политика вакцинации и политика медицинского обслуживания.
- Публикация результатов: **25 января 2021 г.**

РАСПРОСТРАНЕНИЕ ПОЛУЧЕННЫХ РЕЗУЛЬТАТОВ

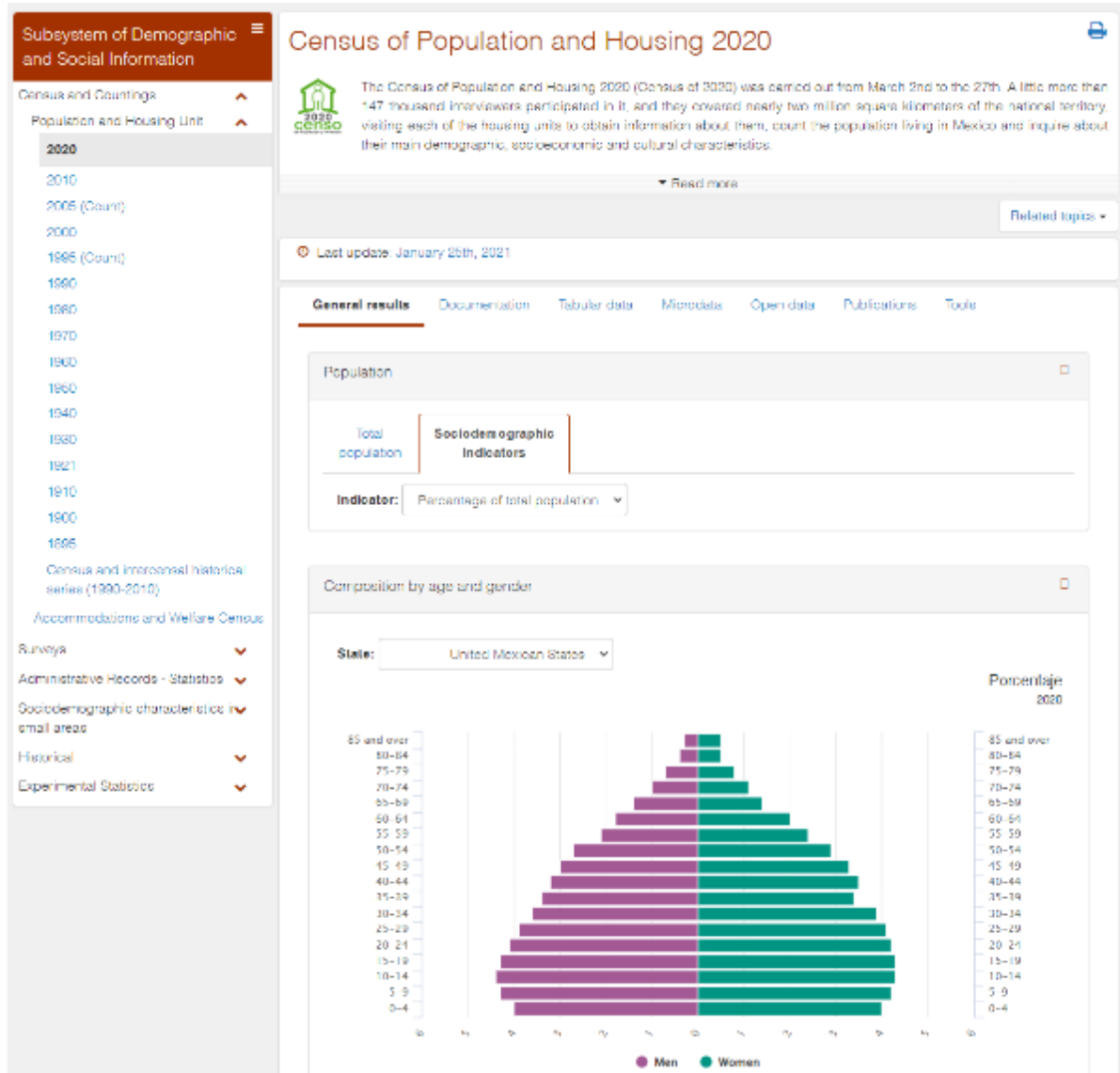

- Первый этап распространения результатов начался 25 января 2021 года, через девять месяцев после проведения переписи; результаты публиковались в основном на веб-сайте учреждения.
- 16 марта 2021 года продолжилась публикация дополнительных результатов.

РАСПРОСТРАНЕНИЯ РЕЗУЛЬТАТОВ

- Национальный институт статистики и географии (НИСГ/INEGI) предоставляет общественности информацию в национальных интересах, следуя руководящим принципам доступности, прозрачности, объективности и непредвзятости.
- Произошла эволюция — переход от преимущественно печатных публикаций к инструментам консультирования и распространения информации через Интернет и социальные сети.

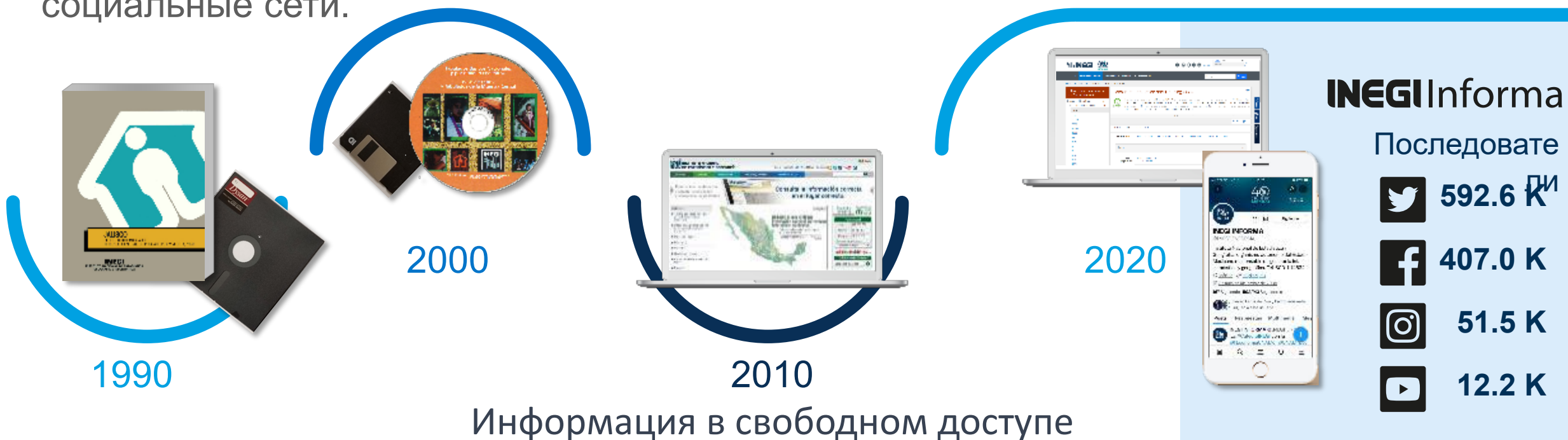

РАСПРОСТРАНЕНИЯ РЕЗУЛЬТАТОВ

ДАННЫЕ, РАСПРОСТРАНЯЕМЫЕ КАК ИНФОРМАЦИОННЫЕ ПРОДУКТЫ

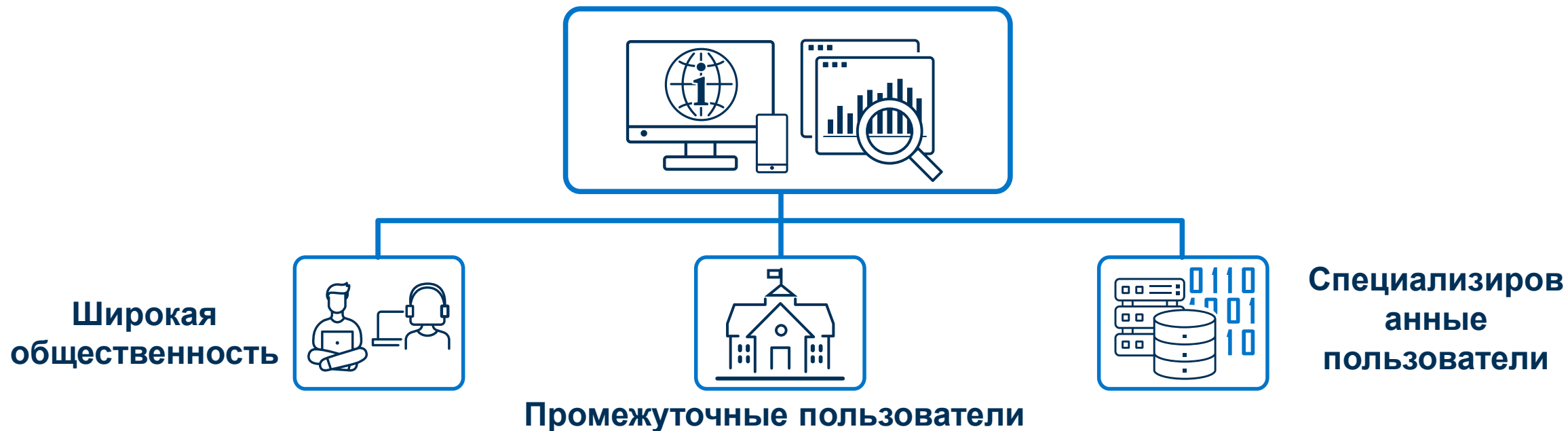

Перепись является единственным статистическим проектом, который обеспечивает универсальный и всеобъемлющий охват на различных уровнях географической дезагрегации: на уровне страны, штата, муниципалитета, населенного пункта и даже на уровне более мелких территорий (базовая геостатистическая зона (AGEB) или городской квартал). Распространяемые информационные продукты должны обеспечивать безопасность и конфиденциальность информации.

РАСПРОСТРАНЯЕМЫЕ ИНФОРМАЦИОННЫЕ ПРОДУКТЫ

- Веб-сайт Национального института статистики и географии (НИСГ/INEGI) на испанском языке

<https://inegi.org.mx/programas/ccpv/2020/>

На английском языке

<https://en.www.inegi.org.mx/programas/ccpv/2020/>

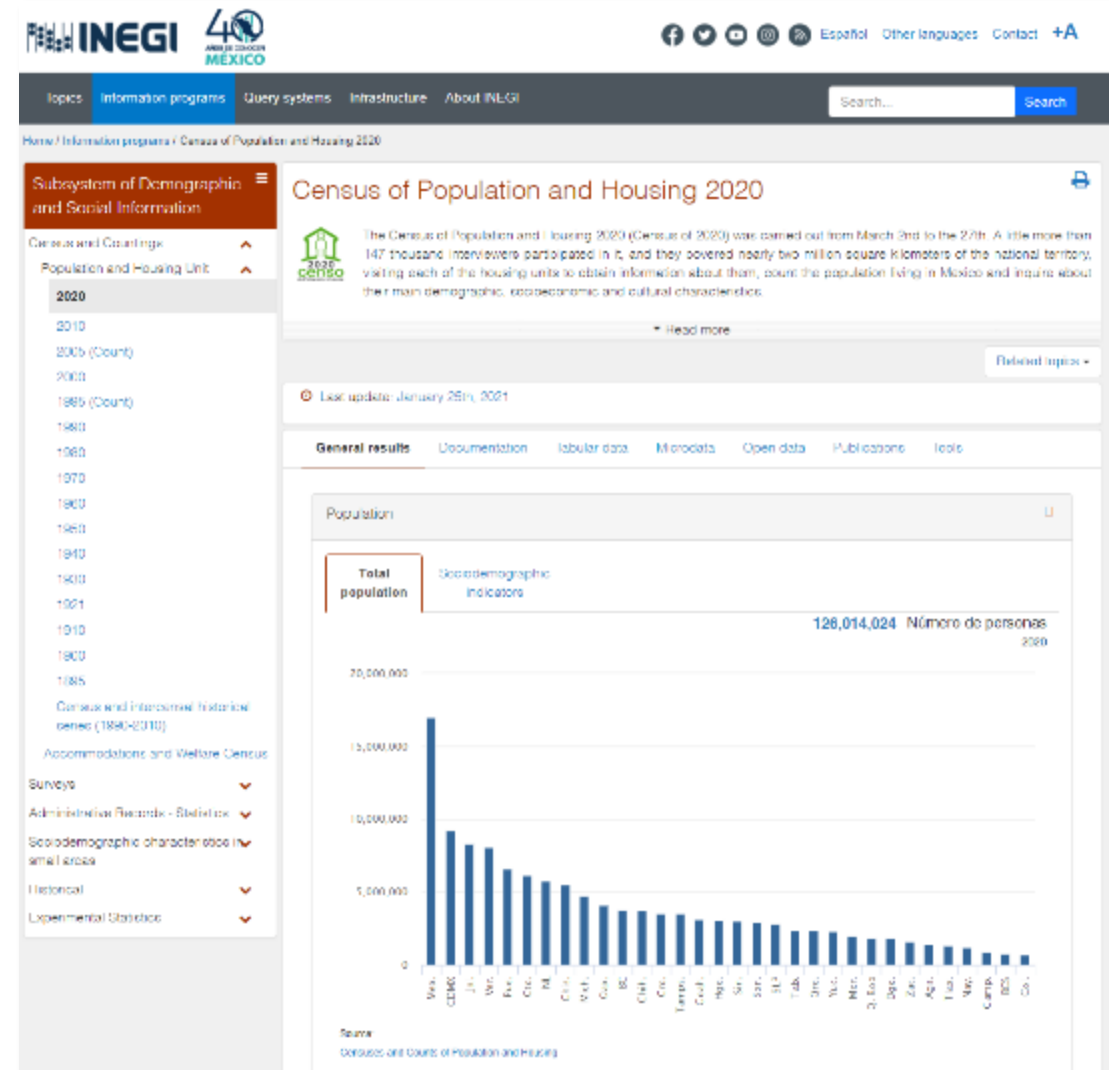

РАСПРОСТРАНЯЕМЫЕ ИНФОРМАЦИОННЫЕ ПРОДУКТЫ

- Представление результатов.
- Методическая документация.

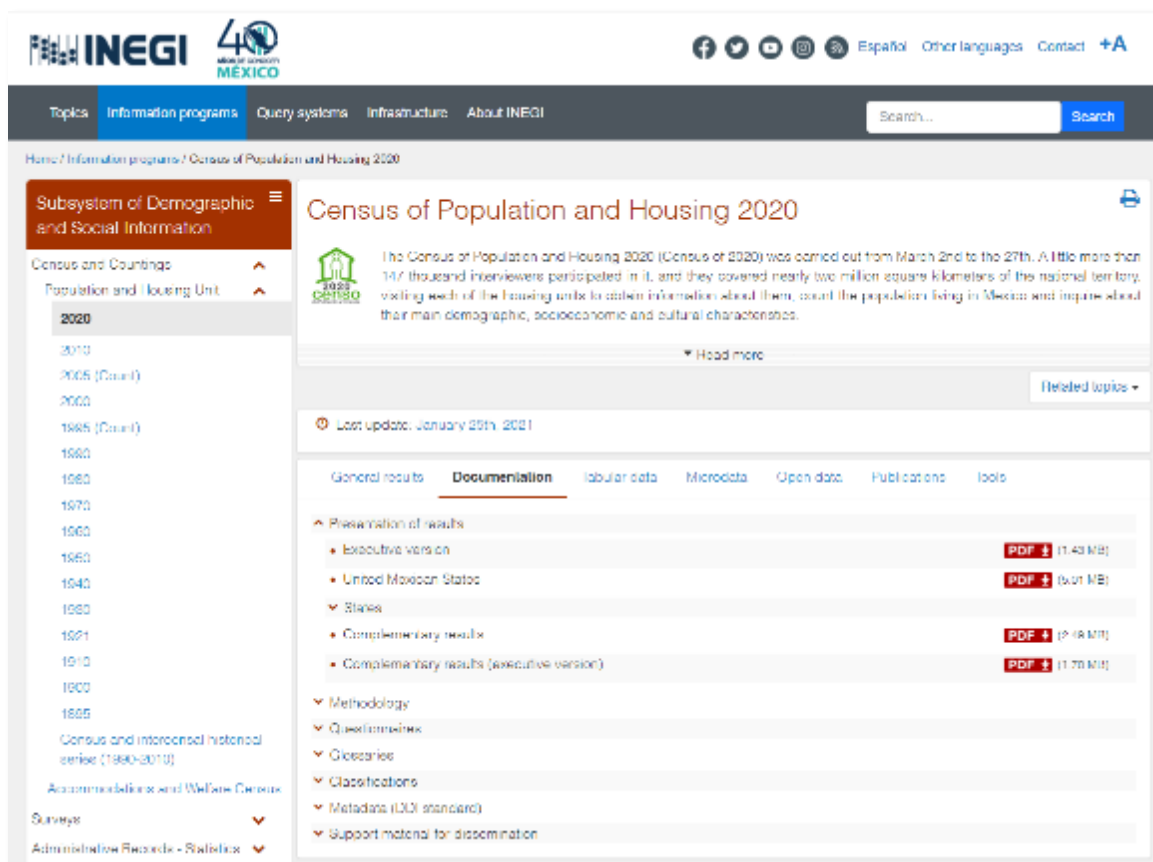

The infographic is titled 'PRESENTACIÓN DE RESULTADOS' and features a large green banner with the total population of Mexico: 126 014 024. Below the banner, the text reads 'ESTRATIFICACIÓN DE LAS ENTIDADES FEDERATIVAS SEGÚN POBLACIÓN NACIDA EN OTRO PAÍS'. A map of Mexico is shown, color-coded by population density. The legend indicates five categories: 80,438-162,377; 83,890-60,438; 18,047-80,813; 15,039-18,048; and < 184-15,035. Specific population data for several states is provided: Tlaxcala, BC (91,803); Jalisco, CHH (67,544); Mexico, DC (35,186); Nayarit, TAMP (18,210); Durango, DGO (20,255); Aguascalientes, AGU (23,627); and Tlaxcala, CLH (22,005). The infographic also includes a header with 'POBLACIÓN TOTAL EN ESTADOS UNIDOS MEXICANOS' and a footer with social media icons and the INEGI logo.

РАСПРОСТРАНЯЕМЫЕ ИНФОРМАЦИОННЫЕ ПРОДУКТЫ

- Социально-демографический обзор Мексики (на уровне страны / штата).

Интерактивный запрос

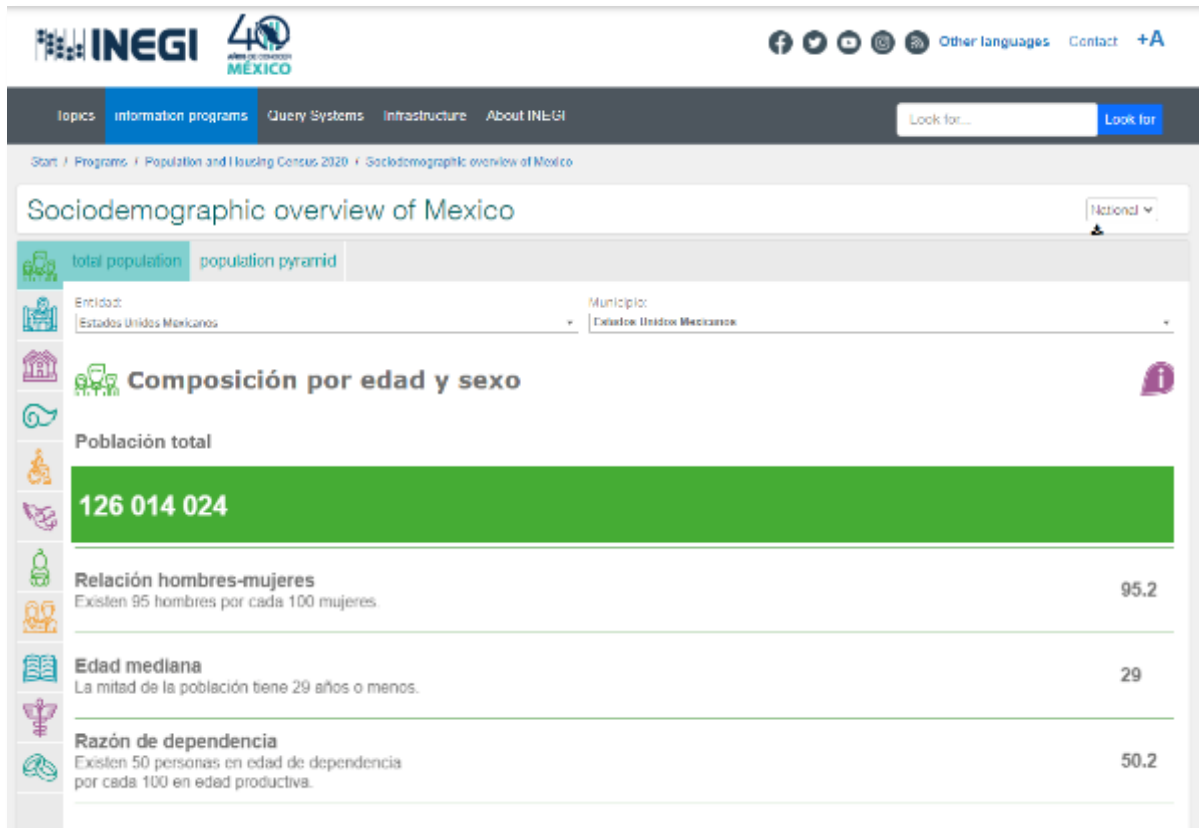

Цифровая публикация (в формате PDF)

РАСПРОСТРАНЯЕМЫЕ ИНФОРМАЦИОННЫЕ ПРОДУКТЫ

- Заданные табличные данные (уровня страны / штата, штата / муниципалитета)

Заданные таблицы из **базовой анкеты**:
113 национальных таблиц и **70**
государственных таблиц.

Заданные таблицы из **расширенной анкеты**: **130** национальных таблиц и **88**
государственных таблиц.

87 таблиц по **связанным проектам**.

5 501 статистических таблиц.

Entidad federativa	Edu. Análoga	Población	Sexo	Relación hombre-mujer	
		Hombres	Mujeres		
Federación Mexicana	Total	128 314 785	61 422 969	66 891 816	85.35
Aguascalientes	Estado	1 871 917	918 742	953 175	125.15
Baja California	Estado	1 839 058	927 223	911 835	102.80
Baja California Sur	Estado	2 211 136	1 031 915	1 179 221	119.23
Bahia	Estado	2 181 229	1 108 813	1 072 416	121.26
Belize	Estado	2 174 025	1 121 424	1 052 601	125.42
Bolivia	Estado	2 129 821	1 067 361	1 062 460	119.15
Brazil	Estado	2 251 919	1 151 587	1 100 332	121.92
Canada	Estado	2 145 284	1 027 351	1 117 933	122.83
Chile	Estado	2 214 281	1 118 454	1 095 827	121.25
China	Estado	2 121 989	1 051 587	1 070 402	121.21
Colombia	Estado	2 229 287	1 124 225	1 105 062	124.24
Costa Rica	Estado	2 101 422	1 020 315	1 081 107	121.24
Cuba	Estado	2 121 224	1 100 124	1 021 100	121.41
Czechia	Estado	2 143 541	1 022 303	1 121 238	122.27
Denmark	Estado	2 122 225	1 027 311	1 094 914	121.25
Ecuador	Estado	2 121 124	1 101 124	1 020 000	121.21
Egypt	Estado	2 283 484	1 024 488	1 258 996	122.27
El Salvador	Estado	2 121 225	1 027 311	1 093 914	121.21
Estonia	Estado	2 121 225	1 101 124	1 020 100	121.21
Finland	Estado	2 121 225	1 027 311	1 093 914	121.21
France	Estado	2 121 225	1 027 311	1 093 914	121.21
Germany	Estado	2 121 225	1 027 311	1 093 914	121.21
Greece	Estado	2 121 225	1 027 311	1 093 914	121.21
India	Estado	2 121 225	1 027 311	1 093 914	121.21
Indonesia	Estado	2 121 225	1 027 311	1 093 914	121.21
Italy	Estado	2 121 225	1 027 311	1 093 914	121.21
Japan	Estado	2 121 225	1 027 311	1 093 914	121.21
Korea	Estado	2 121 225	1 027 311	1 093 914	121.21
Latvia	Estado	2 121 225	1 027 311	1 093 914	121.21
Lithuania	Estado	2 121 225	1 027 311	1 093 914	121.21
Malaysia	Estado	2 121 225	1 027 311	1 093 914	121.21
Mexico	Estado	2 121 225	1 027 311	1 093 914	121.21
Netherlands	Estado	2 121 225	1 027 311	1 093 914	121.21
Norway	Estado	2 121 225	1 027 311	1 093 914	121.21
Poland	Estado	2 121 225	1 027 311	1 093 914	121.21
Portugal	Estado	2 121 225	1 027 311	1 093 914	121.21
Romania	Estado	2 121 225	1 027 311	1 093 914	121.21
Russia	Estado	2 121 225	1 027 311	1 093 914	121.21
Saudi Arabia	Estado	2 121 225	1 027 311	1 093 914	121.21
Spain	Estado	2 121 225	1 027 311	1 093 914	121.21
Sweden	Estado	2 121 225	1 027 311	1 093 914	121.21
Sri Lanka	Estado	2 121 225	1 027 311	1 093 914	121.21
Singapore	Estado	2 121 225	1 027 311	1 093 914	121.21
Slovakia	Estado	2 121 225	1 027 311	1 093 914	121.21
Slovenia	Estado	2 121 225	1 027 311	1 093 914	121.21
South Africa	Estado	2 121 225	1 027 311	1 093 914	121.21
South Korea	Estado	2 121 225	1 027 311	1 093 914	121.21
Taiwan	Estado	2 121 225	1 027 311	1 093 914	121.21
Tanzania	Estado	2 121 225	1 027 311	1 093 914	121.21
Thailand	Estado	2 121 225	1 027 311	1 093 914	121.21
Turkey	Estado	2 121 225	1 027 311	1 093 914	121.21
Ukraine	Estado	2 121 225	1 027 311	1 093 914	121.21
United Kingdom	Estado	2 121 225	1 027 311	1 093 914	121.21
United States	Estado	2 121 225	1 027 311	1 093 914	121.21
Vietnam	Estado	2 121 225	1 027 311	1 093 914	121.21

РАСПРОСТРАНЯЕМЫЕ ИНФОРМАЦИОННЫЕ ПРОДУКТЫ

- Интерактивные табличные данные.

Censo de Población y Vivienda 2020
Conjunto de datos: Población total

Información del año 2020
Consultar información

Población total
 Razón de dependencia II

Relación hombres-mujeres
 Índice de envejecimiento I

Seleccione las Variables

Geográficas

Entidad y municipio
 Tamaño localidad

Básicas

Sexo
 Edad

Migración

Lugar de nacimiento

Etnicidad

Auto descripción afroamericana o afrodescendiente

Servicios de salud

Afiliación a servicios de salud

Notas:
- El 16 de marzo de 2021, se modificó la variable "Limitación o discapacidad y número", para distinguir algún problema o condición mental.

Ver consulta

INEGI

Censo de Población y Vivienda 2020
Conjunto de datos: Población total

Variables
Edad Total

Consulta de: Población total Por: Entidad y municipio Según: Sexo
Filas
[Página 1 de 2]

		Sexo - Total		
		Hombres		Mujeres
Entidad y municipio		↑ ↓ ↕	↑ ↓ ↕	↑ ↓ ↕
- Total		126,014,024	61,473,390	64,540,634
- Aguascalientes		1,425,607	696,683	728,924
Aguascalientes		948,990	462,073	486,917
Asientos		51,536	25,261	26,275
Calvillo		58,250	28,563	29,687
Cosío		17,000	8,292	8,708
El Llano		20,853	10,446	10,407
Jesús María		129,929	64,219	65,710

	A	B	C	D	E
1	Población total				
2	Edad : Total				
3					
4	Consulta de: Población total	Por: Entidad y municipio	Según: Sexo		
5					
6			Total	Hombres	Mujeres
7	Total		126,014,024	61,473,390	64,540,634
8	01 Aguascalientes		1,425,607	696,683	728,924
9	02 Baja California		3,769,020	1,900,589	1,868,431
10	03 Baja California Sur		798,447	405,879	392,568
11	04 Campeche		928,363	456,939	471,424
12	05 Coahuila de Zaragoza		3,146,771	1,563,669	1,583,102
13	06 Colima		731,391	360,622	370,769
14	07 Chiapas		5,543,828	2,705,947	2,837,881
15	08 Chihuahua		3,741,869	1,853,822	1,888,047
16	09 Ciudad de México		9,209,944	4,404,927	4,805,017
17	10 Durango		1,832,650	904,866	927,784
18	11 Guanajuato		6,166,934	2,996,454	3,170,480
19	12 Guerrero		3,540,685	1,700,612	1,840,073
20	13 Hidalgo		3,082,841	1,481,379	1,601,462
21	14 Jalisco		8,348,151	4,098,455	4,249,696
22	15 México		16,992,418	8,251,295	8,741,123

INEGI

РАСПРОСТРАНЯЕМЫЕ ИНФОРМАЦИОННЫЕ ПРОДУКТЫ

- Основные результаты в разбивке по населенным пунктам, AGEB (базовая геостатистическая территория) и кварталам.

Система запросов

Principales resultados por localidad (ITH) 2020 Cambiar evento Descripción de datos Manual de usuario Nueva consulta

Seleccionar una entidad federativa

Seleccionar una o más variables/indicadores

Estados Unidos Mexicanos

Aguascalientes

Baja California

Baja California Sur

Campeche

Coahuila de Zaragoza

Colima

Chiapas

Chihuahua

Ciudad de México

Durango

Guanajuato

Queretaro

Hidalgo

Identificación geográfica -

Población -

Estructura por edad y sexo -

Fecundidad -

Migración -

Etnicidad -

Discapacidad -

Educación -

Características económicas -

Servicios de salud -

Situación conyugal -

Religión -

Hogares censales -

Vivienda -

0 de 54 variables e indicadores permitidos de un total de 277 [Imprimir selección](#)

[Filtro avanzado](#) [Generar consulta](#)

Скачивание

Download all files

Title ↓	Period ↓	Formats
- Download		
+ Census (basic questionnaire)		
+ Sample (extended questionnaire).		
- Main results by locality (Territorial Integration System -ITER)		
- Databases		
United Mexican States	2020	CSV ↓ 29.5 MB
Aguascalientes	2020	CSV ↓ 288 KB XLSX ↓ 1.48 MB
Baja California	2020	CSV ↓ 501 KB XLSX ↓ 3.51 MB
Baja California Sur	2020	CSV ↓ 178 KB XLSX ↓ 1.15 MB

Населенный пункт: 276 показателей.
Базовая геостатистическая зона (AGEB): 222
показателя.
Квартал: 215 показателей.

РАСПРОСТРАНЯЕМЫЕ ИНФОРМАЦИОННЫЕ ПРОДУКТЫ

Пример базы данных для получения доступа к микроданным.

- Примеры базы данных Базовой анкеты доступны, но не позволяют сделать статистические выводы. Они предоставляются для демонстрации их характеристик и для того, чтобы пользователи могли проверить их на синтаксис перед отправкой запроса на обработку, пользуясь для этого следующими разделами: Лаборатория микроданных, сервис удаленной обработки данных и служба обработки данных.

Download [Microdata laboratory / Remote processing](#) [Processing service](#)

Search in title Results found: 214 [Download all files](#)

-Title ↓	Period ↓	Formats
- Download		
- Census (basic questionnaire)		
- Databases (examples)		
People	2020	CSV ↓ 23.2 MB DTA ↓ 26.9 MB SAS ↓ 24.8 MB SAV ↓ 39.5 MB
Housing units	2020	CSV ↓ 7.17 MB DTA ↓ 7.42 MB SAS ↓ 7.29 MB SAV ↓ 12.3 MB
+ Documentation of the database		
- Sample (extended questionnaire)		
- The estimates obtained with the data from the Extended Questionnaire correspond to inhabited private housing units and their occupants, therefore, they are lower than the results of the Basic Questionnaire, which also includes collective housing units, the Mexican Foreign Service and the Population without a housing unit.		
+ Databases		
- Documentation of the database		
Description of the database	2020	XLSX ↓ 93.4 KB
Design of the census sample	2020	

РАСПРОСТРАНЯЕМЫЕ ИНФОРМАЦИОННЫЕ ПРОДУКТЫ

Образец (Расширенная анкета)

- Выборочные базы данных (расширенная анкета) представляют результаты, полученные из Расширенной анкеты, о характеристиках заселенных частных домохозяйств и их жильцов. Благодаря этому пользователи могут использовать эту информацию и создавать свои показатели и таблицы (вероятностная выборка — 4 миллиона единиц жилья).

- Download

+ Census (basic questionnaire)

- Sample (extended questionnaire)

- The estimates obtained with the data from the Extended Questionnaire correspond to inhabited private housing units and their occupants, therefore, they are lower than the results of the Basic Questionnaire, which also includes collective housing units, the Mexican Foreign Service and the Population without a housing unit.

- Databases

United Mexican States	2020	CSV ↓ 484 MB	SAS ↓ 531 MB SAV ↓ 885 MB
Aguascalientes	2020	CSV ↓ 3.04 MB SAS ↓ 3.71 MB	DTA ↓ 12.5 MB SAV ↓ 6.31 MB
Baja California	2020	CSV ↓ 2.75 MB SAS ↓ 3.33 MB	DTA ↓ 10.6 MB SAV ↓ 5.60 MB
Baja California Sur	2020	CSV ↓ 1.80 MB SAS ↓ 1.98 MB	DTA ↓ 6.23 MB SAV ↓ 3.30 MB
Campeche	2020	CSV ↓ 2.78 MB SAS ↓ 3.36 MB	DTA ↓ 11.3 MB SAV ↓ 5.76 MB

СИСТЕМА КОНСУЛЬТИРОВАНИЯ ПО ПЕРЕПИСНОЙ ИНФОРМАЦИИ (SCINCE)

Это инструмент, который создает социально-демографическую карту территории страны с высоким уровнем дезагрегации данных на основе данных переписи населения и жилищного фонда 2020 года.

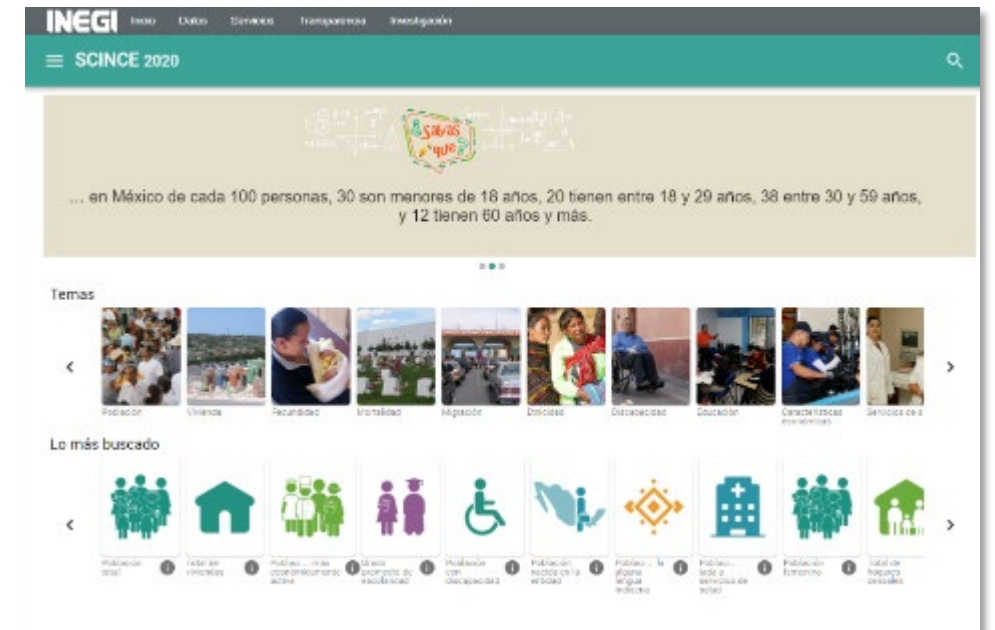
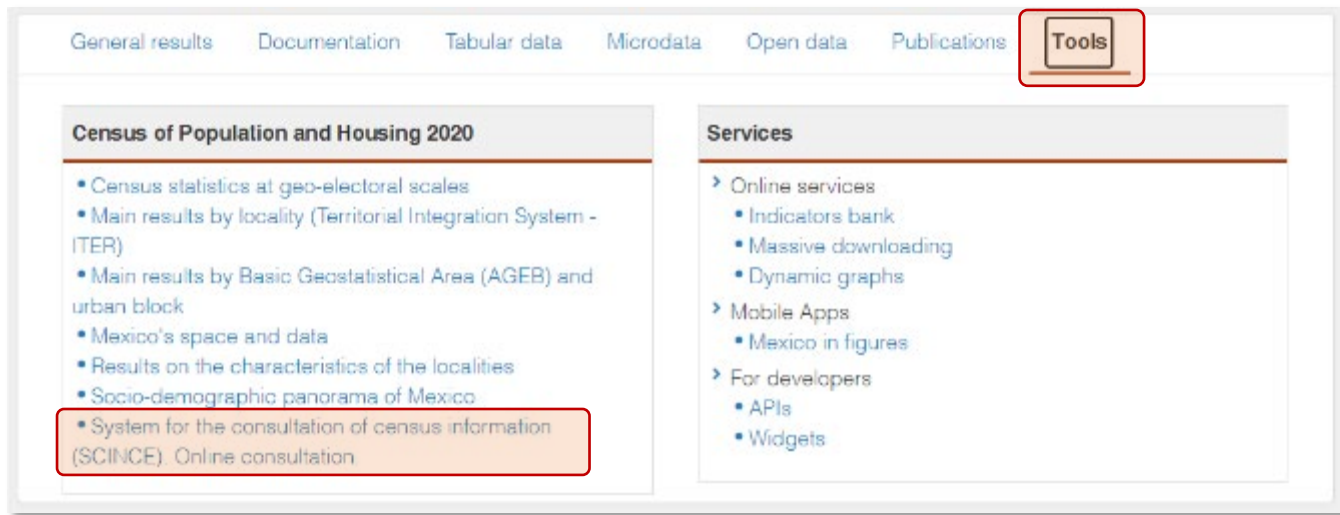

Выбор показателей и географических переменных осуществляется по темам или показателям. Результаты запроса представляют собой карты, списки данных или графики.

СИСТЕМА КОНСУЛЬТИРОВАНИЯ ПО ПЕРЕПИСНОЙ ИНФОРМАЦИИ (SCINCE)

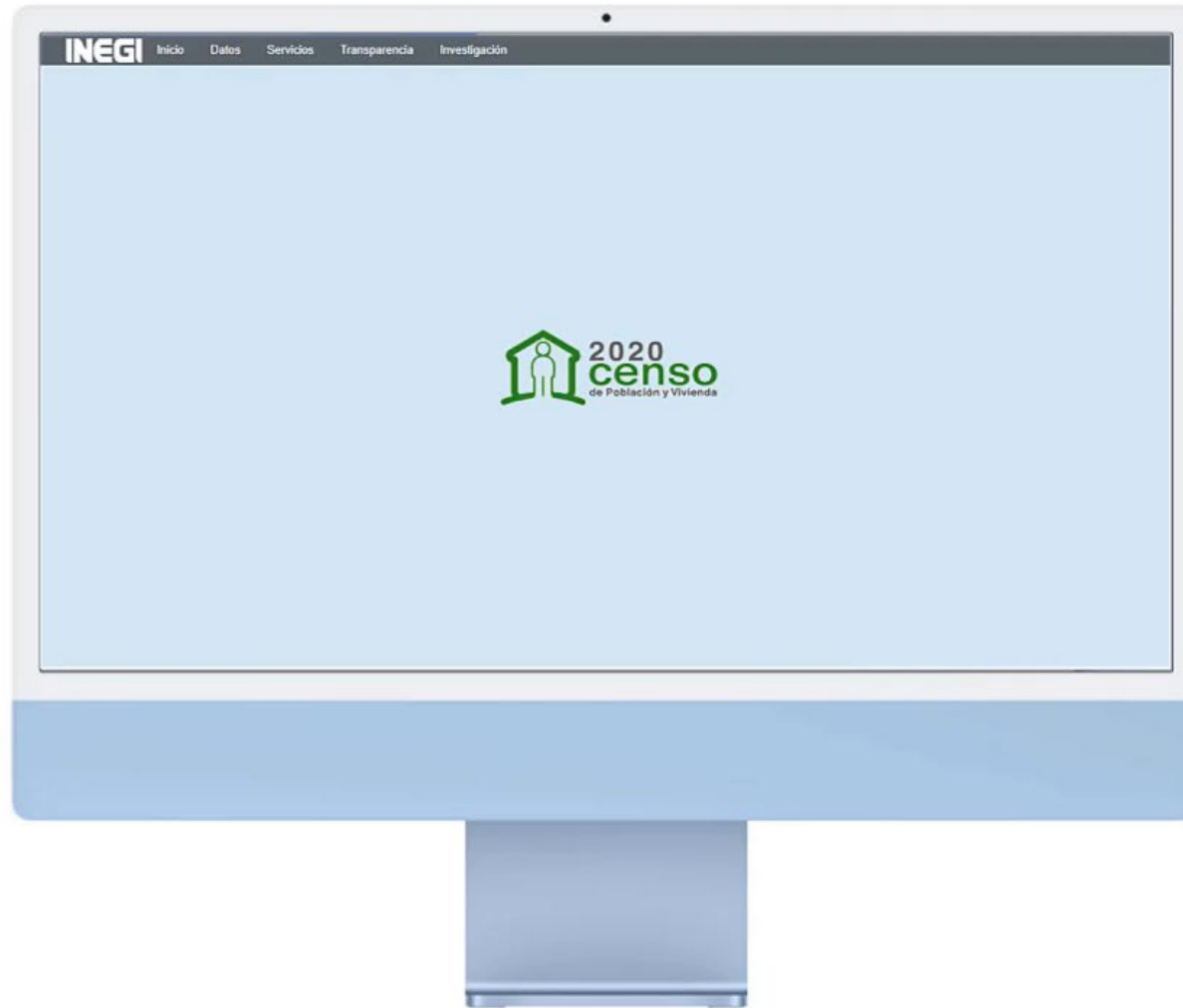
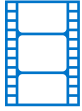

СИСТЕМА КОНСУЛЬТИРОВАНИЯ ПО ПЕРЕПИСНОЙ ИНФОРМАЦИИ (SCINCE)

Версия для ПК

Позволяет делать следующее:

- Загрузка пользовательских слоев.
- Расчет показателей.
- Описательная статистика.
- Линейная корреляция.
- Многомерная стратификация.

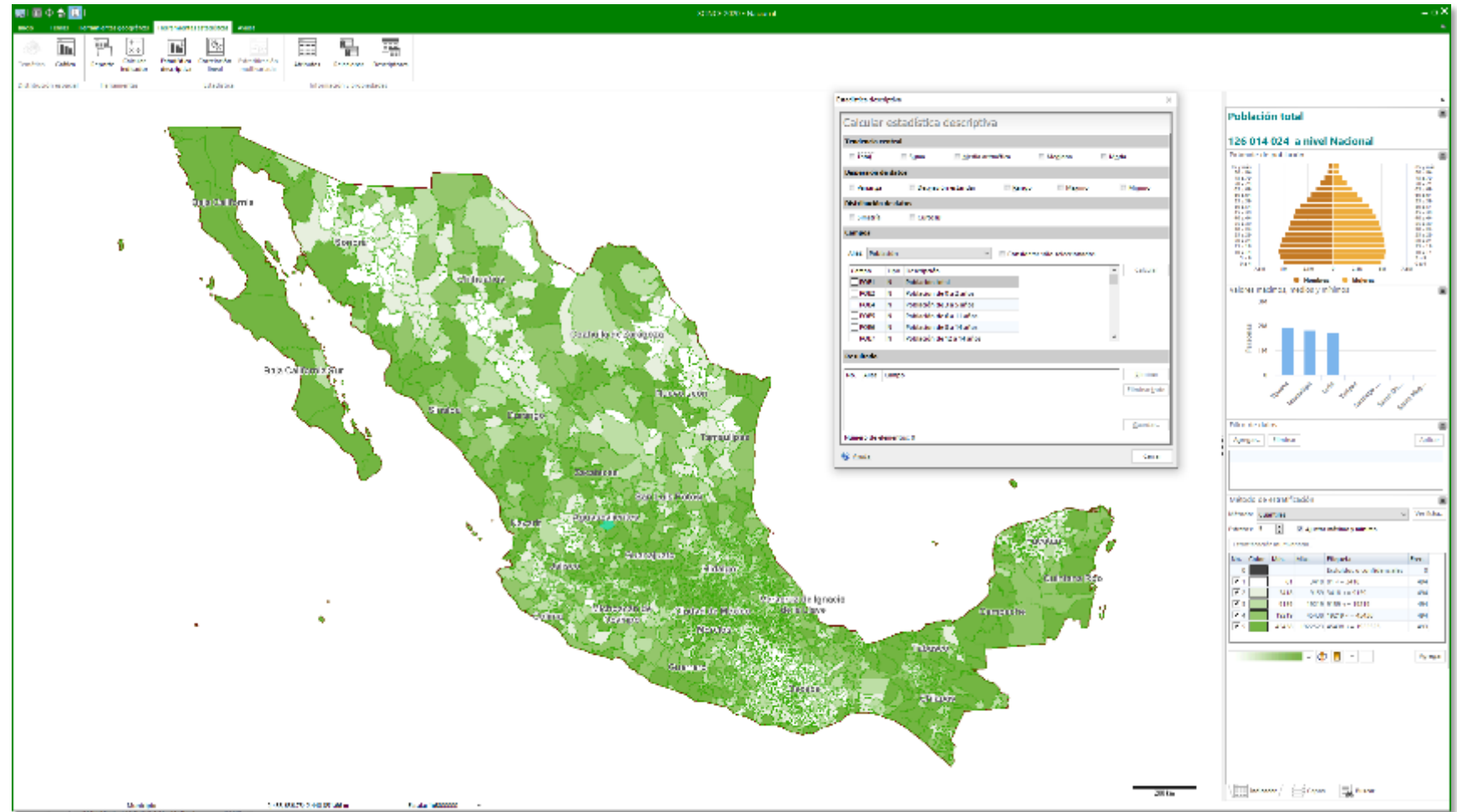

Национальная инвентаризация жилищного фонда 2020 года

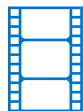

Inventario
Nacional
de Viviendas
(INV) 2020

(INV) 2020
DE VIVIENDAS

РАСПРОСТРАНЯЕМЫЕ ИНФОРМАЦИОННЫЕ ПРОДУКТЫ

APPS (Мексика в цифрах)

РАСПРОСТРАНЯЕМЫЕ ИНФОРМАЦИОННЫЕ ПРОДУКТЫ

API банка данных показателей

API (программный интерфейс доступа к данным) банка данных показателей, предлагаемый Национальным институтом статистики и географии (НИСГ/INEGI), позволяет просматривать данные и метаданные доступных общенациональных показателей в разбивке по штатам и муниципалитетам. Этим API можно пользоваться для создания программных приложений, отображающих информацию непосредственно из обновляемых баз данных INEGI.

Developer's guide | Query Builder | Examples

INEGI format | PC-Axis | Json-Stat

Developer's guide

- Introduction
- Audience
- > Indicators method
- > Metadata Catalog method

• For users of the Web Service previously available at <http://www2.inegi.org.mx/servicioindicadores/Indicadores.asmx>

Introduction

Welcome to the documentation for developers of the INEGI Indicators API. INEGI joins the open access data initiative with the aim of expanding the availability of information for users.

Audience

This documentation is intended for developers familiar with JavaScript programming and knowledge of object-oriented programming.

Indicators method

How to use the method

Input parameters

For developers

- APIs
- Indicators Bank**
- DENUE
- Google Maps
- Routing
- Source code
- Web Services
- Widgets

РАСПРОСТРАНЯЕМЫЕ ИНФОРМАЦИОННЫЕ ПРОДУКТЫ

Динамические графики

Это то, что позволяет объединять различные показатели и визуализировать их изменения во времени посредством интерактивных графиков.

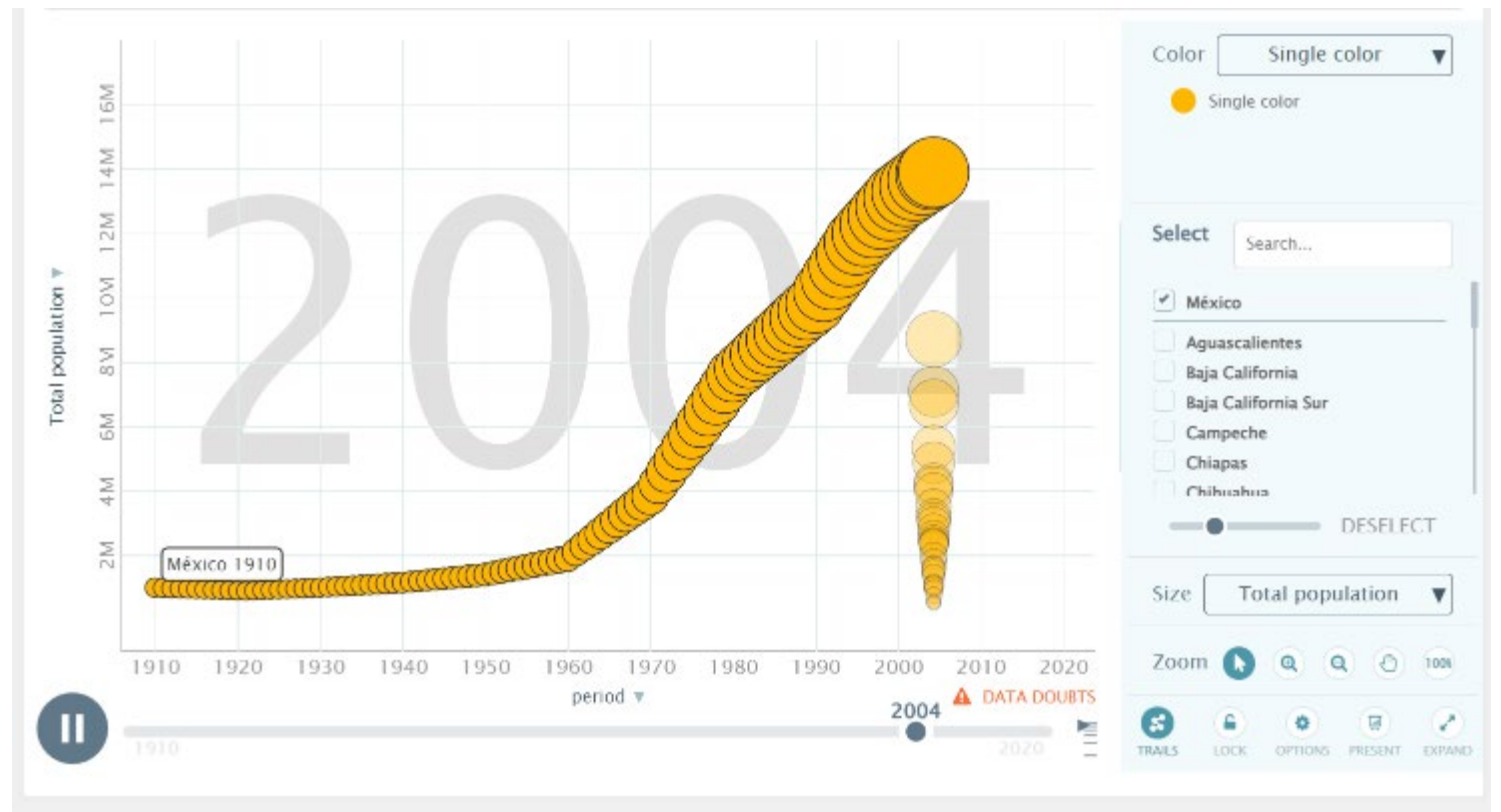

РАСПРОСТРАНЯЕМЫЕ ИНФОРМАЦИОННЫЕ ПРОДУКТЫ

Виджеты

- Набор показателей
- Перепись населения
- Экономические циклы
- Индексы цен
- Экономические тенденции

Start / Query Systems / Widgets

For developers

- APIs
- Source code
- Web services
- Widgets

Bank of Indicators

- Population census**
- business cycles
- price indices
- economic trends

Population Census Results Widgets

Two versions of widgets to consult the final results of the 2020 Population and Housing Census. A compact version that shows the total population at the national and federal level; and an expanded version that includes municipal level and search by locality.

The screen displays the total population (general, men and women) at the national level, by state and municipality. In the section "How many inhabitants does..." you can type the name of a town to present its information.

Add this widget to your web page
Select, copy and paste this code on your web page

```
<iframe id='frmCPV'  
src='https://www.inegi.org.mx/widgets/cpv/2020/poblacion.html' frameborder='0' scrolling='no'  
width='240' height='350' ></iframe>
```

The screen displays the total population (general, men and women) at the national level and by state.

Add this widget to your web page
Select, copy and paste this code on your web page

```
<iframe id='frmCPV'  
src='https://www.inegi.org.mx/widgets/cpv/2020/poblacionsimple.html' frameborder='0' width='240'  
height='230' scrolling='no' ></iframe>
```

2020 censo Final results	
national total	
Total:	126 014 024
Women:	64 540 634
Men:	61 473 390

United States of Mexico

- Select Municipality -

How many inhabitants does...

Escriba la localidad

2020 censo Final results	
national total	
Total:	126 014 024
Women:	64 540 634
Men:	61 473 390

United States of Mexico

СЕТЬ ДЛЯ ПУБЛИКАЦИИ СТАТИСТИЧЕСКОЙ И ГЕОГРАФИЧЕСКОЙ ИНФОРМАЦИИ

Geoviewer находится в стадии разработки.

В нем будет 29 показателей численности населения и 11 показателей жилищного строительства.

Статистическая информация, связанная с этой сетью, позволит сравнивать временные ряды данных, собранных в ходе переписей населения и жилищного фонда. Наличие географических пространств, которые не зависят от каких-либо физических особенностей местности или политико-административных границ, и которые остаются неизменными с течением времени, позволит лучше понять изменение социально-демографических показателей, связанных с этим новым географическим представлением.

СЕТЬ ДЛЯ ПУБЛИКАЦИИ СТАТИСТИЧЕСКОЙ И ГЕОГРАФИЧЕСКОЙ ИНФОРМАЦИИ

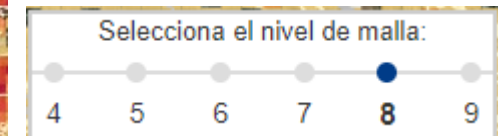
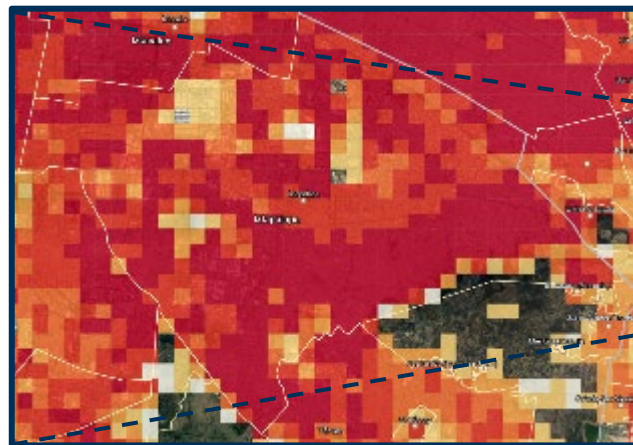
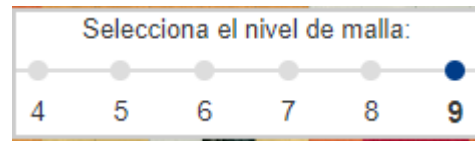
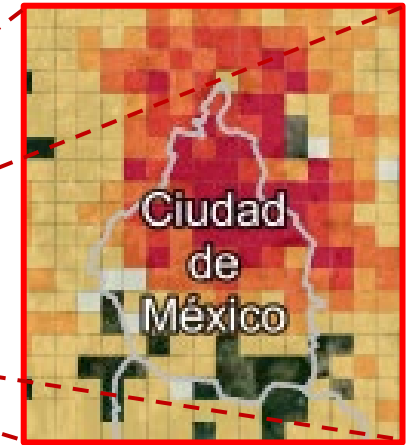
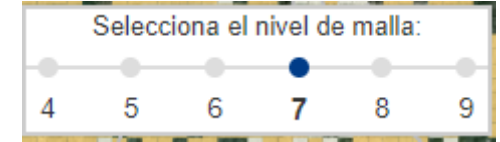
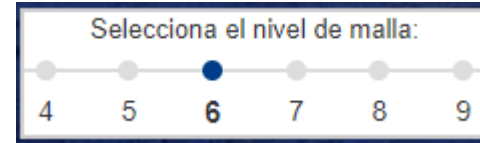
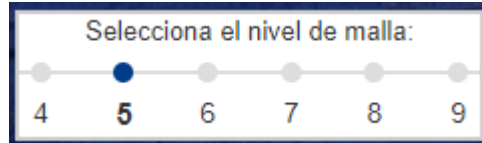
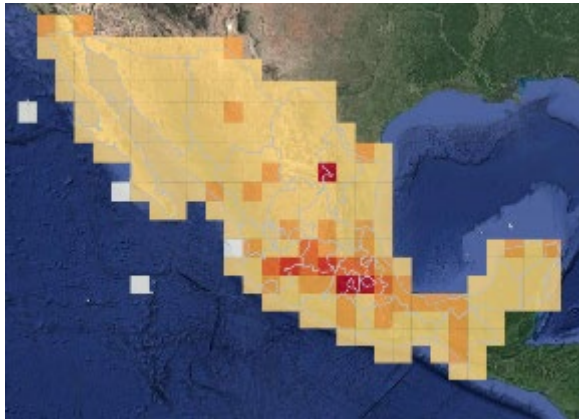
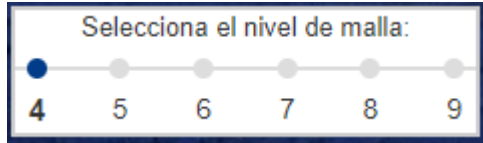

ПЛАН РАСПРОСТРАНЕНИЯ РЕЗУЛЬТАТОВ

Как узнать, кто пользуется результатами переписи, и что думают пользователи об этих результатах?

Планирование переписи населения и жилищного фонда 2020 года включало:

- План распространения результатов на общественных консультациях 2020 года (распространение результатов вынесено на общественное обсуждение).
- Обследование пользователей на предмет доступа к данным, эффективности и удовлетворенности распространяемыми информационными продуктами, содержащими результаты.
- Анализ информационных запросов.

Планируется ли внести какие-либо изменения в пакет распространения результатов в следующий раз?

Планирование подсчета численности населения и жилищного фонда на 2025 год включает:

- План распространения результатов подсчета численности населения и жилищного фонда 2025 года был вынесен на общественное обсуждение.
- Оценка информационных продуктов, содержащих результаты переписи 2020 года:
 - Анализ скачивания информационных продуктов (в период с января 2020 года по декабрь 2023 года).
- Рассмотрение возможности применения современных ИКТ для представления результатов.
- Информационные продукты для социальных сетей.

СПАСИБО!

Conociendo
México

800 111 46 34

www.inegi.org.mx

atencion.usuarios@inegi.org.mx

    **INEGI Informa**