



Республика Молдова: СРЕДСТВА КОММУНИКАЦИИ при подготовке и проведении переписи населения и жилищ

Аурелия Спэтару, заместитель генерального директора
Национальное бюро статистики

18.09.2023



Перепись Населения и Жилищ

ПОДХОДЫ

RECENSĂMÂNTUL
POPULAȚIEI ȘI
CĂMINELOR 2024

- В 2024 году будет проведена Перепись Населения и Жилищ на основании Закона № 231/2022 о переписи населения и жилищ и Постановление правительства № 951/2022 об организации и проведении переписи населения и жилищ в Республике Молдова в 2024 году.
- Перепись 2024 года станет третьей переписью населения с момента провозглашения независимости Республики Молдова и станет частью глобального раунда 2020.
- Международные рекомендации по подготовке и проведению ПНЖ, раунд 2020



- Метод : личное интервью с помощью мобильного электронного устройства (CAPI — *Computer-Assisted Personal Interviewing*)
- Использование электронных устройств
- Более длительный период сбора данных (около 2 месяцев в 2024 г. по сравнению с 14 днями в 2014 г.)
- Использование административных данных на этапе обработки данных
- Использование географической информационной системы (ГИС) на этапе подготовки ПНЖ, сбора данных и распространения результатов
- Включение некоторых тем, связанных с сельскохозяйственной деятельностью домохозяйств
- ISO/IEC 27001:2013 по информационной безопасности и ISO/IEC 27701:2019 о защите личных/конфиденциальных данных
- Методика формирования уникального статистического идентификатора для псевдонимизации персональных данных

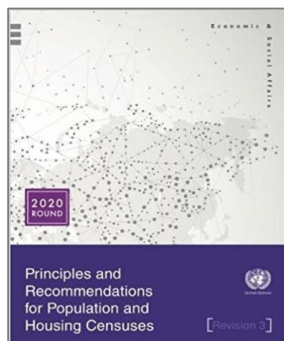

Информационная и рекламная кампания о переписи (Закон № 231/2022, статья 10)

(1) Цель, способ организации и проведения переписи доводятся до сведения населения через средства массовой информации в рамках **кампании по коммуникации и продвижению переписи**

(2) Кампания по коммуникации и продвижению переписи начинается не позднее чем за **восемь недель** до даты переписи и заканчивается распространением окончательных результатов переписи

(3) Информационные и рекламные сообщения о ходе переписи в средствах массовой информации распространяются в виде **сообщений, представляющих общественный интерес**

(4) По требованию НБС сообщения, представляющие общественный интерес, распространяются **бесплатно**:

- а) публичными периодическими изданиями – в печатных изданиях и на веб-страницах;
- б) агентствами печати, учрежденными органами публичного управления
- с) национальными и региональными публичными поставщиками медиауслуг

Цель и задачи коммуникационной стратегии



Цель стратегии: Определение и внедрение интегрированной коммуникационной системы, адресованной как населению, так и всем заинтересованным сторонам, способной обеспечить информирование и мотивацию всех жителей Республики Молдова, независимо от этнической принадлежности или социального положения, к участию, справедливым и ответственным образом при проведении переписи населения 2024 года и обеспечить качество собранных в ходе нее данных.

Целями стратегии являются:

- 1) повышение уровня **информированности** населения о проведении переписи;
- 2) повышение степени **участия** населения в переписи;
- 3) повышение степени участия в переписи населения **этнических меньшинств**;
- 4) продвижение **новых форм сбора данных** переписи и обеспечение полного охвата.

Этапы коммуникации

Этап планирования (Что?)

- Основная цель – убедить власти и партнеров по развитию в **важности проведения** переписи, важности адекватной финансовой поддержки для успешного завершения этого десятилетнего мероприятия.

Этап предварительного обучения (Когда? и как?)

- Целью данного этапа является **информирование** населения о том, что в 2024 году состоится перепись населения, о том, что участие в переписи является, помимо юридической обязанности, гражданским актом.

Этап информирования

- Этот этап призван создать атмосферу **ожидания** переписи и будет иметь среднюю интенсивность.

Этап мотивации (Почему?)

- Она является наиболее интенсивной, хотя и самой короткой по продолжительности и сосредоточена на периоде первых двух недель переписи. Ее цель – **мобилизация** населения для участия в переписи.

Этап напоминания

- Обычно во второй части переписи интерес и любопытство к ней падают и наблюдается снижение активности в этом отношении. По этой причине важно, чтобы на **последней неделе/две** была организована кампания по напоминанию, с помощью которой население снова мобилизуется для участия.

Этап благодарения

- Организован сразу **после завершения переписи**, чтобы **поблагодарить** всех граждан, партнеров, рецензентов за участие.

Этап распространения

- **Представление/распространение** полученных данных для максимально широкой аудитории, в доступной для понимания форме.

Коммуникационное партнерство

Центральные
государственные
органы

- **Президентство и Парламент** – о важности ПНЖ
- **Правительство** – активное продвижение ПНЖ (**вице-премьер-министр по вопросам цифрового развития** – продвижение цифровой переписи населения, **министр внутренних дел** – коммуникационная поддержка по вопросам общественного порядка и обеспечения безопасности граждан в течение переписи, **министр образования и науки** – просвещение в отношении ПНЖ в учебных заведениях, прочее)

Местные органы
власти

- **Районные советы** – важность ПРЖ для развития местных сообществ
- **Примэрии** - Размещение рекламных материалов, Специализированные мероприятия с населенных пунктах и регионах
- **Башканат** и местные органы власти Гагаузии - Информирование и мобилизация населения региона, распространение новостей, посвященных обзору населения региона
- **Мэрии муниципиев** Кишинэу и Бэлць и других региональных центров с населенными пунктами преимущественного проживания национальных меньшинств - Пропаганда важности ПНЖ для муниципалитетов, предоставление бесплатных рекламных площадей по периметру муниципалитетов, участие в новостных и других программах местного и центрального значения, посвященные переписи

Гражданское
общество

- **НПО этнических меньшинств** – о важности переписи для сообществ, меньшинств, беженцев
- **Молодежные НПО** - продвижение ПНЖ среди молодежи, волонтерство в продвижении ПНЖ
- **Бизнес-ассоциации** – продвижение ПНЖ среди сотрудников, в рамках рекламы в супермаркетах и на пассажирском транспорте, охранных предприятиях для доступа переписчиков в охраняемые жилые здания
- **Библиотеки и ДК, учреждения культуры и искусства** - разъяснение, обучение, размещение информационных материалов
- **Медиа-ассоциации** - поддержка в реализации программ продвижения ПНЖ, продвижение среди членов СМИ-ассоциаций.

Другие
партнеры

- Церкви, инфлуенсеры в социальных сетях, личности общественной жизни, влиятельные люди внутри этнических сообществ, послы и главы дипломатических миссий

Целевая аудитория

Специализированная аудитория	<ul style="list-style-type: none">• эксперты и учреждения, для которых перепись и ее успех являются основой для дальнейшей деятельности
Легко достигаемая аудитория	<ul style="list-style-type: none">• люди с активной социальной позицией, средним и выше среднего уровнем образования, в основном трудоустроенные и привыкшие активно участвовать в различных социальных мероприятиях
Аудитория трудно переписываемая	<ul style="list-style-type: none">• которых можно разделить на несколько подгрупп с немного отличающимися характеристиками. Это жители городов и сел, с диаметрально противоположными социальными позициями - либо с низким уровнем образования и низким социальным положением, либо наоборот, с высоким уровнем образования и очень высоким социальным положением
Труднодоступная аудитория	<ul style="list-style-type: none">• ее представляют молодые или очень старые люди
Этнические меньшинства	<ul style="list-style-type: none">• в некоторых случаях они пренебрегают участием, в других занимают затруднительное положение, в других случаях понимание может быть затруднено лингвистическим фактором
Социально уязвимые группы	<ul style="list-style-type: none">• в основном представлены людьми с ограниченными возможностями, нарушениями слуха или зрения, одинокими пожилыми людьми, группой, требующей общения «от двери до двери», привлечения НПО, волонтеров, использования жестового или шрифта Брайля общения
Беженцы	<ul style="list-style-type: none">• В контексте событий в Украине мы можем ожидать, что большое количество беженцев, до которых трудно добраться и которые трудно проверить, потребуют проверки. Беженцы могут расценить перепись как угрозу своему пребыванию в Республике Молдова

План действий, затраты

	Этапы	Период	Стоимость, евро
	1 ЭТАП ПЕРЕД ПЕРЕПИСЬЮ		598,702
	1.1 Планирование	с февраля по июнь 2023	-
	1.2 Обучение	Июнь 2023 г. – июль 2024 г.	-
	1.3 Информирование	февраль-июль 2024 г.	-
	2 ЭТАП ПЕРЕПИСИ		153,684
	2.1 Мотивация	февраль-март 2024 г.	-
	2.2 Напоминания	март-май 2024 г.	-
	3 ЭТАП ПОСЛЕ ПЕРЕПИСИ		186,784
	3.1 Благодарение	май-июнь 2024 г.	-
	3.2 Распространение	май-август 2024 г.	-
	Total		939,170
	в том числе по видам действий:		-
	разработка коммуникационных продуктов		485,889
	размещение рекламы на телевидении и радио, в том числе Call Center		453,280



GUVERNUL
REPUBLICII
MOLDOVA



Cofinanțat de
Uniunea Europeană



UNITED NATIONS
MOLDOVA



Публичные консультации

Переменных
переписи
декабрь 2023

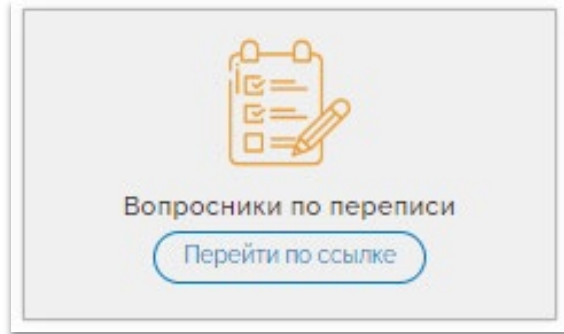

Вопросников
(94 предложений)
17-31 марта 2023

Лого переписи
5–19 июня 2023



Проконсультированные группы пользователей:

- центральные государственные органы и др. гос.учреждения
- органы местного публичного управления
- гражданское общество
- научные круги
- партнеры по развитию
- местные и международные эксперты

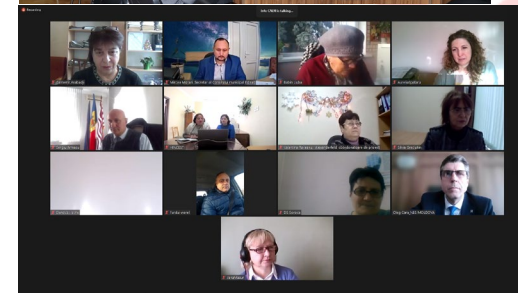

Consultarea logo-ului și sloganului Recensământului Populației și Locuințelor 2024

Vă invităm să participați la alegerea logo-ului și sloganului pentru RPL 2024.

Care versiune de logo vă place mai mult?

Versiunile pentru logo le puteți vedea la acest link https://statistica.gov.md/files/Recensamint/Recesamint_2024/Logo/Draft/Prezentare_Logouri_RPL_2024.pdf

- Versiunea 1
- Versiunea 2
- Versiunea 3

Ce slogan alegeți? *

În cazul în care propuneți o altă versiune, Vă rugăm să alegeți opțiunea Altul și la următoarea întrebare să fi scoreți.

- Eu sunt acasă
- Cu adevărat fericiți când suntem toți alături

Прозрачность в подготовки переписи



BROUL NAȚIONAL DE STATISTICĂ AL REPUBLICII MOLDOVA

Statistici pe domenii | Produse și servicii | Metadate și clasificatoare | Pentru respondenți | Despre BNS | Media | Mai multe

Prima / ... / Recensământul Populației și Locuințelor 2024 / Recensământul de probă / Despre recensământul de probă

Recensământul de probă

RECENSĂMÂNT de PROBĂ
28 august - 10 octombrie 2023
Linia verde 0800 800 24

RECENSĂMÂNTUL POPULAȚIEI ȘI LOCUINȚELOR 2024

- Despre recensământul de probă [Accesează](#)
- Localitățile recenzate [Accesează](#)
- Acte normative [Accesează](#)
- Recenzori [Accesează](#)
- Întrebări frecvente [Accesează](#)
- Chestionare de recensământ [Accesează](#)
- Logo și materiale promoționale [Accesează](#)
- Recensământul din 2024 [Accesează](#)
- Apariții media [Accesează](#)

НАЦИОНАЛЬНОЕ БЮРО СТАТИСТИКИ РЕСПУБЛИКИ МОЛДОВА

Статистика по отраслям | Продукты и услуги | Метаданные и классификаторы | Для респондентов | О НБС | Медиа | Больше

Главная / ... / Перепись населения и жилищ 2024 года / Населенные пункты выбраны для проведения с 28 августа по 10 октября 2023 года Пробной переписи населения и жилищного фонда

Новости ПНЖ 2024
Пробная перепись

Населенные пункты выбраны для проведения с 28 августа по 10 октября 2023 года Пробной переписи населения и жилищного фонда

Муниципий Кишинэу

- Муниципий Кишинэу (секторы Центр, Рышкань, Ботаника, Чокана)
- ком. Колоница мун. Кишинэу

Северный регион

- Муниципий Бэлць
- Муниципий Сорока, р-н Сорока
- ком. Глинжень, р-н Фалешть

Центральный регион

- ком. Варница, р-н Анений Ной
- село Бутучень, р-н Орхей

BROUL NAȚIONAL DE STATISTICĂ AL REPUBLICII MOLDOVA

Statistici pe domenii | Produse și servicii | Metadate și clasificatoare | Pentru respondenți | Despre BNS | Media | Mai multe

Prima / ... / Recensământul Populației și Locuințelor 2024 / Logo și materiale promoționale / Materiale promoționale pentru Recensământul de PROBĂ al Populației și Locuințelor

Materiale promoționale pentru Recensământul de PROBĂ al Populației și Locuințelor

Logoul RPL 2024

Chestionare de recensământ

Recensământul de probă

Acte normative

Comisia Națională pentru recensământul populației și locuințelor 2024

Comisiile teritoriale pentru recensământul populației și locuințelor din Republica Moldova în anul 2024

Consultări publice

Întrebări și răspunsuri +

Contacte

Recensământul de probă

Localități

Logo și materiale promoționale

Recenzori

RECENSĂMÂNTUL POPULAȚIEI ȘI LOCUINȚELOR 2024

RECENSĂMÂNT de PROBĂ

28 august - 10 octombrie 2023

Banner 120x160z.png

Banner 159x103z.png

BROUL NAȚIONAL DE STATISTICĂ AL REPUBLICII MOLDOVA

Statistici pe domenii | Produse și servicii | Metadate și clasificatoare | Pentru respondenți | Despre BNS | Media | Mai multe

Prima / ... / Întrebări și răspunsuri / Întrebări privind recensământul de probă / Ce este recensământul de probă?

Întrebări privind recensământul de probă

- Întrebări privind recensământul de probă
- Întrebări generale despre recensământ
- Confidențialitatea și siguranța datelor personale
- Întrebări privind activitatea recenzorilor
- Întrebări privind procesul de recenzare
- Chestionarele de recensământ
- Furnizarea datelor greșite sau incomplete
- Întrebări privind ancheta post-recenzare
- Diverse confuzii

- Ce este recensământul de probă? +
- Care este scopul recensământului de probă? +
- De ce este necesar a efectua recensământul de probă? +
- Este asigurată confidențialitatea datelor personale la recensământ? +
- De ce se solicită IDNP-ul fiecărei persoane recenzate? +
- Are recensământul, mai ales cel de probă, vreo legătură cu alegerile locale din toamnă? +
- Când va avea loc recensământul de probă pentru recensământul populației și locuințelor din 2024? +
- Cine organizează recensământul de probă? +
- Recensământul de probă se face în toată țara? +
- Ce localități vor fi cuprinse la recensământul de probă? +
- La recensământul de probă participă toți locuitorii din localitățile selectate? +
- De ce în localitatea mea nu se face recensământul de probă? +
- Cum va avea loc recenzarea? +
- La recensământul de probă vor fi adresate aceleași întrebări care vor fi și la recensământul populației și locuințelor din 2024? +
- Pentru ce sunt utilizate rezultatele recensământului de probă? +
- Recenzorii vor avea anumite semne distinctive? +

Средства коммуникации



Национальная и территориальные комиссии по ПНЖ



Официальный сайт
www.statistica.gov.md

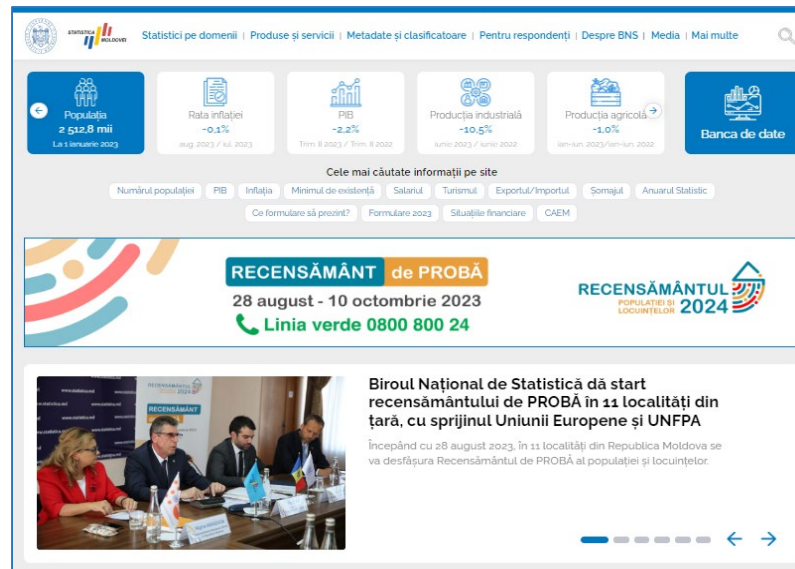

Средства массовой информации

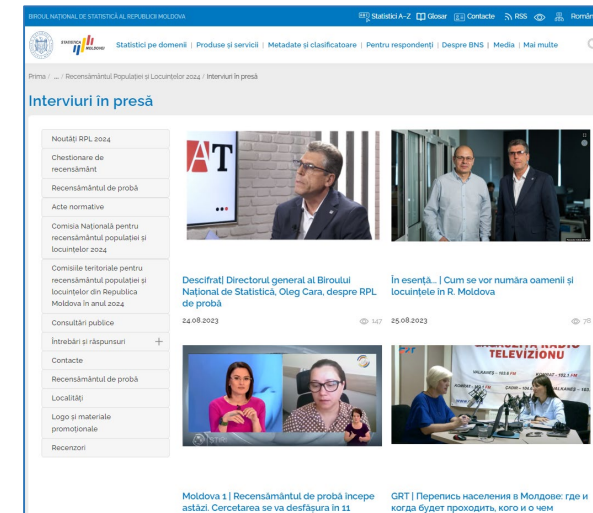

Территориальные статистические управления

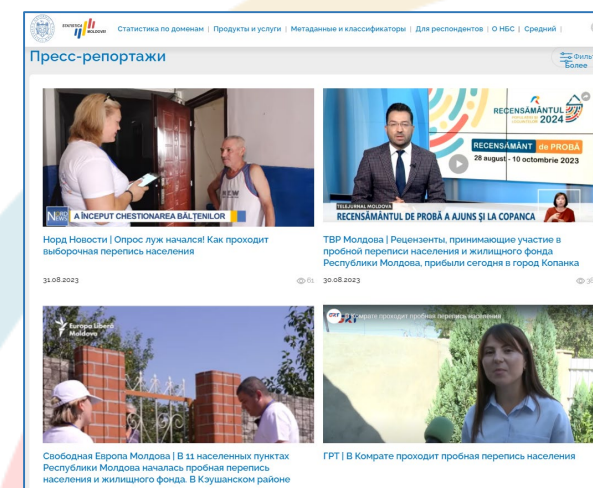

ПРОБНАЯ ПЕРЕПИСЬ

28 августа - 10 октября 2023

📞 Зелёная линия 0800 800 24

RECENSĂMÂNTUL
POPULAȚIEI ȘI
LOCUIȚELOR 2024



Пробная перепись населения и жилищ пройдет в 11 населенных пунктах страны, в период с 28 августа по 27 сентября 2023 г., в целях тестирования процессов переписи, инструментария, электронных анкет, приложений для сбора данных и т. д.
(28 сентября-10 октября выделены для Post-Enumeration Survey)

ПРОБНАЯ ПЕРЕПИСЬ

28 августа - 10 октября 2023

 Зелёная линия 0800 800 24

RECENSĂMÂNTUL
POPULAȚIEI ȘI
LOCUIȚELOR 2024 

Предотвращение не-ответов

- Данные конфиденциальны
- Результаты обобщены
- Анкеты - по международным стандартам
- Приветственное обращение - очень важно
- Качество данных зависит от полученных ответов
- Избежание сложных вопросов
- Ссылка на обязательство участвовать - *Закон о переписи населения и жилищ, Кодекс о правонарушениях*

Аргументы для убеждения населения участвовать в переписи

- Нормативно-правовая база (четкие, понятные правила и положения)
- Национальная структура (Национальная комиссия по переписи населения)
- Поддержка партнеров по развитию (представительство ЕС, UNFPA и т. д.)
- Переписи проводятся во всем мире один раз в 10 лет
- В переписи участвуют все граждане
- Важность участия каждого
- Безопасность и защита личных данных
- Конфиденциальность данных
- Переписчики — это обученные люди
- Значение статистических данных для развития страны и общества

Руководства для персонала переписи:

- ✓ Техники для преодоления кризисных ситуаций
- ✓ Реакция на оскорбления
- ✓ Общение в социальных сетях
- ✓ Инструктаж охраны здоровья и безопасности труда при несчастном случае

Листовки для рецензируемого населения



Уведомление

Înștiințare privind participarea la recensământul de probă

Stimate domn, Stimată doamnă,

În perioada 28 august - 10 octombrie 2023, în Republica Moldova se desfășoară Recensământul de PROBĂ al Populației și Locuințelor. Localitatea Dvs. a fost selectată pentru recensământul de probă printre altele 10 localități.

La data de 25 august recenzorul de sector Hab ibulin Vasiliu a fost la domiciliul Dvs. și nu v-a găsit acasă.

Dat fiind importanța participării Dvs. la recensământul de probă, rugăm să contactați recenzorul la nr. de tel. 022 676 777 pentru a concretiza ziua și ora când puteți primi recenzorul la domiciliu.

Vă informăm că protecția și confidențialitatea datelor este asigurată conform Legii nr. 231/2022 privind recensământul populației și locuințelor.

Mulțumim anticipat pentru deschidere și participare.

Tel.: 800 800 24 | email: rpl2024@statistica.gov.md
www.statistica.gov.md/RPL2024

Его оставляют в двери, когда никого нет дома.

Листовка на дверь

Stimați cetățeni,

În perioada 28 august - 10 octombrie 2023, în Republica Moldova se va desfășura Recensământul de PROBĂ al Populației și Locuințelor. Această acțiune este foarte importantă pentru buna desfășurare a recensământului din anul 2024 când vom afla cu exactitate care este populația țării.

Localitatea/Sectorul Dvs. a fost selectat pentru recenzie. În această perioadă veți fi vizitat la domiciliu de către recenzorul de sector pentru a completa chestionarele de recensământ. Selectiv, personalul de recensământ va efectua o vizită suplimentară la unele gospodării pentru a evalua calitatea recenziilor.

De la Dvs. vor fi colectate date despre:

- gospodărie și fiecare persoană din gospodărie
- clădire, locuință

Este necesar să oferiți răspunsuri corecte și complete, confidențialitatea datelor Dvs. fiind protejată conform Legii nr. 231/2022 privind recensământul populației și locuințelor și a Legii nr. 93/2017 cu privire la statistica oficială.

Mulțumim anticipat pentru deschidere și participare!

Biroul Național de Statistică
Tel.: 800 800 24 | email: rpl2024@statistica.gov.md
www.statistica.gov.md

Acest material a fost produs cu suport financiar al Uniunii Europene și Fondului Național Unite pentru Populație (UNPPA). Contribuția financiară reprezintă răspunderea exclusivă a proiectului „Sprijin pentru Biroul Național de Statistică în desfășurarea Recensământului populației și locuințelor din 2024”, finanțat de Uniunea Europeană și UNPPA. Contribuția materialului aparține autorilor și nu reflectă în mod necesar opinia Uniunii Europene, UNPPA sau a altor donatori.

Прикрепляется к дверной ручке каждого домохозяйства/квартиры за 2 дня до начала проверки

Национальное бюро статистики Республики Молдова

Буклет А5

Căți suntem la număr?

Care sunt nevoile de apeduct și sistem de canalizare în localitate?

De câte școli este nevoie pentru a acoperi necesitățile de școlarizare a copiilor?

Căți membri de familie ne trebuie în localități?

La aceste și multe alte întrebări se poate da un răspuns fundamentat doar în baza datelor reale, iar unica cale de obținere a unor date complexe și exacte este recensământul populației și locuințelor. În Republica Moldova, precum în alte țări ale lumii, recensământul populației se organizează o dată la 10 ani, ultimul recensământ fiind desfășurat în anul 2014.

Următorul Recensământ al Populației și Locuințelor în Republica Moldova va avea loc în anul 2024. Pentru buna desfășurare a acestuia în perioada 28 august - 10 octombrie 2023, în 11 localități, va avea loc Recensământul de PROBĂ pentru a testa aspectele de organizare a recensământului de bază.

Localitățile în care se va desfășura Recensământul de Probă:

Regiunea Centru <ul style="list-style-type: none">com. Varnița, raionul Anenii Noisatul Butuceni, raionul Orhei	Regiunea Sud <ul style="list-style-type: none">com. Crihana Veche, raionul Cahulcom. Căpâna, raionul Călărașiorașul Taraclia, raionul Taraclia
Regiunea Nord <ul style="list-style-type: none">mun. Bălțimun. Soroca, raionul Sorocacom. Glângenii, raionul Fălăcești	U.T.A. Găgăuzia <ul style="list-style-type: none">mun. Comrat

Cum vor fi protejate datele personale?

Datele oferite la recensământ de către cetățeni vor fi confidențiale și protejate conform Legii nr. 231/2022 privind recensământul populației și locuințelor și a Legii nr. 93/2017 cu privire la statistica oficială. Accesul se utilizează doar în scopuri statistice pentru elaborarea și diseminarea sub formă generalizată a rezultatelor recensământului pe diverse caracteristici ale populației, fără a fi posibilă identificarea datelor personale.

Conform Legii nr. 231/2022 privind recensământul populației și locuințelor, art. 7 (2) d) participarea la recensământ și prezentarea de informații corecte și complete este obligatorie, inclusiv prin prezentarea numărului de identificare de stat și persoanei fizice (IDNP). Odată introdus în sistem, IDNP va fi codificat imediat într-un cod statistic, astfel încât nimeni să nu poată fi identificat. Utilizarea IDNP este foarte importantă pentru a asigura completitudinea și calitatea recenziilor datelor.

Biroul Național de Statistică se conduce după cele mai bune practici internaționale de siguranță și confidențialitate, fiind certificat în acest sens cu ISO/IEC 27001:2013 privind securitatea informației și ISO/IEC 27001:2019 privind protecția datelor cu caracter personal/confidențiale.

Participarea fiecăruia este foarte importantă!

Biroul Național de Statistică | Tel.: 800 800 24 | email: rpl2024@statistica.gov.md | www.statistica.gov.md

Acest material a fost produs cu suport financiar al Uniunii Europene și Fondului Național Unite pentru Populație (UNPPA). Contribuția financiară reprezintă răspunderea exclusivă a proiectului „Sprijin pentru Biroul Național de Statistică în desfășurarea Recensământului populației și locuințelor din 2024”, finanțat de Uniunea Europeană și UNPPA. Contribuția materialului aparține autorilor și nu reflectă în mod necesar opinia Uniunii Europene, UNPPA sau a altor donatori.

Каждому респонденту предлагается :

- в конце интервью
- при необходимости его также можно предложить в начале собеседования
- могут быть распространены среди других для информации

Информационные плакаты



плакат A3

Их будут вешать при входе в общественные места с большим потоком людей (например, примэрия, почта, библиотека, магазин, и т.д.)

Плакат A4

Они будут расклеены при входе во все многоквартирные дома за 2 дня до начала проверки.

Плакат A4 (русский)

Их будут прикреплять на входе во все многоквартирные дома в Комрате, Тараклии, Бельцах

Stimați cetățeni,

Vă informăm că în perioada 28 august – 10 octombrie 2023 în localitatea Dumneavoastră va avea loc **Recensământul de PROBĂ al Populației și Locuințelor**. Acesta este un exercițiu desfășurat în 11 localități din țară, ca o etapă de pregătire a **Recensământului Populației și Locuințelor planificat pentru anul 2024**.

Ce este un recensământ al populației și locuințelor?
Recensământul Populației și Locuințelor are drept scop culegerea de date privind numărul și caracteristicile populației aflate pe teritoriul țării, precum și condițiile de trai ale acesteia. Acesta este desfășurat de Biroul Național de Statistică, de regulă, o dată la 10 ani.

De ce este necesar recensământul de PROBĂ?
Un recensământ de probă este foarte necesar pentru a testa chestionarul de recensământ și diverse aspecte privind modul de organizare a recensării, și, de asemenea, pentru a înțelege mai bine care sunt provocările și obstacolele în desfășurarea cu succes a recensământului din anul viitor, astfel asigurând o calitate înaltă a informațiilor colectate.

Care localități sunt selectate pentru desfășurarea Recensământului de PROBĂ?

Mun. Chișinău <ul style="list-style-type: none">• mun. Chișinău (sectoarele Centru, Râșcani, Botanița, Ciocana)• com. Colonița, mun. Chișinău	Regiunea Centru <ul style="list-style-type: none">• com. Varnița, raionul Anenii Noi• satul Butuceni, raionul Orhei
Regiunea Nord <ul style="list-style-type: none">• mun. Bârlă• mun. Soroca, raionul Soroca• com. Gîlîenji, raionul Fălești	Regiunea Sud <ul style="list-style-type: none">• com. Crihana Veche, raionul Cahul• com. Copanca, raionul Căușeni• orașul Taraclia, raionul Taraclia
U.T.A. Gălgăuzia <ul style="list-style-type: none">• mun. Comrat	

Cum va avea loc recensarea?
Recenzorul, persoana angajată de Biroul Național de Statistică și instruită pentru efectuarea recensământului, va vizita la domiciliu gospodăriile care au fost selectate pentru participarea la recensământul de probă. Acesta va fixa răspunsurile persoanelor recenzate pe dispozitivul electronic de tip tabletă.

În cazul în care nu găsește pe nimeni acasă, recenzorul va lăsa o înștiințare pentru a stabili ziua și ora când poate reveni. Selectiv, la unele gospodării, personalul de recensământ va efectua o vizită suplimentară pentru a evalua calitatea recensării.

Cum vor fi protejate datele personale?
Datele oferite la recensământ de către persoanele recenzate, vor fi strict confidențiale și protejate conform Legii nr. 231/2002 privind recensământul populației și locuințelor și a Legii nr. 93/2017 cu privire la statistica oficială. Acestea se vor utiliza doar în scopuri statistice pentru elaborarea și diseminarea rezultatelor recensământului, fără a fi posibilă identificarea datelor personale.

De participarea fiecărui locuitor al țării la recensământ și oferirea răspunsurilor corecte și complete depinde cunoașterea situației reale și producerea schimbărilor spre bine în comunitățile în care trăim!

Vă mulțumim anticipat pentru deschidere și participare!

Biroul Național de Statistică | Tel.: 0600 800 24 | email: rp2024@statistica.gov.md | www.statistica.gov.md

Acest material a fost produs cu suportul financiar al Uniunii Europene și Fondului Național Unități pentru Populație (UNFPA). Conținutul acestui raport este responsabilitatea exclusivă a proiectului „Sprijin pentru Biroul Național de Statistică în desfășurarea Recensământului populației și locuințelor din 2024”, finanțat de Uniunea Europeană și UNFPA. Conținutul materialului este în întregime al autorilor și nu reflectă în niciun fel opiniile Uniunii Europene, UNFPA sau a altor donatori.

Stimați cetățeni,

Vă informăm că în perioada 28 august – 10 octombrie 2023 în localitatea Dumneavoastră va avea loc **Recensământul de PROBĂ al Populației și Locuințelor**. Acesta este un exercițiu desfășurat în 11 localități din țară, ca o etapă de pregătire a **Recensământului Populației și Locuințelor planificat pentru anul 2024**.

Ce este un recensământ al populației și locuințelor?
Recensământul Populației și Locuințelor are drept scop culegerea de date privind numărul și caracteristicile populației aflate pe teritoriul țării, precum și condițiile de trai ale acesteia. Acesta este desfășurat de Biroul Național de Statistică, de regulă, o dată la 10 ani.

De ce este necesar recensământul de PROBĂ?
Un recensământ de probă este foarte necesar pentru a testa chestionarul de recensământ și diverse aspecte privind modul de organizare a recensării, și, de asemenea, pentru a înțelege mai bine care sunt provocările și obstacolele în desfășurarea cu succes a recensământului din anul viitor, astfel asigurând o calitate înaltă a informațiilor colectate.

Care localități sunt selectate pentru desfășurarea Recensământului de PROBĂ?

Mun. Chișinău <ul style="list-style-type: none">• mun. Chișinău (sectoarele Centru, Râșcani, Botanița, Ciocana)• com. Colonița, mun. Chișinău	Regiunea Centru <ul style="list-style-type: none">• com. Varnița, raionul Anenii Noi• satul Butuceni, raionul Orhei
Regiunea Nord <ul style="list-style-type: none">• mun. Bârlă• mun. Soroca, raionul Soroca• com. Gîlîenji, raionul Fălești	Regiunea Sud <ul style="list-style-type: none">• com. Crihana Veche, raionul Cahul• com. Copanca, raionul Căușeni• orașul Taraclia, raionul Taraclia
	U.T.A. Gălgăuzia <ul style="list-style-type: none">• mun. Comrat

Cum va avea loc recensarea?
Recenzorul, persoana angajată de Biroul Național de Statistică și instruită pentru efectuarea recensământului, va vizita la domiciliu gospodăriile care au fost selectate pentru participarea la recensământul de probă. Acesta va fixa răspunsurile persoanelor recenzate pe dispozitivul electronic de tip tabletă.

În cazul în care nu găsește pe nimeni acasă, recenzorul va lăsa o înștiințare pentru a stabili ziua și ora când poate reveni. Selectiv, la unele gospodării, personalul de recensământ va efectua o vizită suplimentară pentru a evalua calitatea recensării.

Cum vor fi protejate datele personale?
Datele oferite la recensământ de către persoanele recenzate, vor fi strict confidențiale și protejate conform Legii nr. 231/2002 privind recensământul populației și locuințelor și a Legii nr. 93/2017 cu privire la statistica oficială. Acestea se vor utiliza doar în scopuri statistice pentru elaborarea și diseminarea rezultatelor recensământului, fără a fi posibilă identificarea datelor personale.

De participarea fiecărui locuitor al țării la recensământ și oferirea răspunsurilor corecte și complete depinde cunoașterea situației reale și producerea schimbărilor spre bine în comunitățile în care trăim!

Vă mulțumim anticipat pentru deschidere și participare!

Biroul Național de Statistică | Tel.: 0600 800 24 | email: rp2024@statistica.gov.md | www.statistica.gov.md

Acest material a fost produs cu suportul financiar al Uniunii Europene și Fondului Național Unități pentru Populație (UNFPA). Conținutul acestui raport este responsabilitatea exclusivă a proiectului „Sprijin pentru Biroul Național de Statistică în desfășurarea Recensământului populației și locuințelor din 2024”, finanțat de Uniunea Europeană și UNFPA. Conținutul materialului este în întregime al autorilor și nu reflectă în niciun fel opiniile Uniunii Europene, UNFPA sau a altor donatori.

Уважаемые граждане,

Сообщаем Вам, что в период с 28 августа по 10 октября 2023 года в Вашем населенном пункте будет проводиться **ПРОБНАЯ Перепись населения и жилищ**. Данное мероприятие проводится в 11 населенных пунктах страны в рамках подготовки к **Переписи населения и жилищ, запланированной на 2024 год**.

Что такое перепись населения и жилищ?
Целью переписи населения и жилищ является сбор данных о численности и характеристиках населения на территории страны, а также об условиях его проживания. Перепись проводится Национальным бюро статистики, как правило, один раз в 10 лет.

Зачем нужна ПРОБНАЯ перепись?
Процесс переписи крайне необходим для тестирования переписного вопроса и различных аспектов организации переписи, а также для лучшего понимания проблем и препятствий на пути успешного проведения переписи в следующем году, что обеспечит высокое качество собираемой информации.

Какие населенные пункты выбраны для проведения ПРОБНОЙ переписи?

Муниципий Кишинэу <ul style="list-style-type: none">• mun. Кишинэу (сектор Центр, Рышкань, Ботаника, Чокана)• ком. Колоница, mun. Кишинэу	Регион Центру <ul style="list-style-type: none">• ком. Варница, р-н Анений Noi• с. Бутучень, р-н Орхей
Регион Север <ul style="list-style-type: none">• mun. Бэлъ• mun. Сороча, р-н Сороча• ком. Гилъенъ, р-н Фалешть	Регион Юг <ul style="list-style-type: none">• ком. Крихана Веке, р-н Кахул• ком. Копанца, р-н Каушени• г. Тараклии, р-н Тараклии
	АТО Гагăузия <ul style="list-style-type: none">• mun. Комрат

Как будет проходить перепись?
Счетчик, лицо, нанятое Национальным бюро статистики и прошедшее подготовку для проведения переписи, посетит на дому домохозяйства, отобранные для участия в пробной переписи. Он будет записывать ответы опрошенных людей на электронном устройстве (планшете).

В случае, когда счетчик не найдет никого дома, то он оставит уведомление, в котором будет указан день и время повторного посещения. Выборочно, переписной персонал совершит дополнительное посещение некоторых домохозяйств для оценки качества проведенной переписи.

Как будут защищаться персональные данные?
Данные, предоставленные учащими, привлеченными участие в переписи, будут строго конфиденциальными и защищены в соответствии с Законом № 231/2002 о переписи населения и жилищ и Законом № 93/2017 об официальной статистике. Они будут использоваться только в статистических целях для обработки и распространения в обобщенном виде результатов переписи, без возможности идентификации персональных данных.

Знание реальной ситуации и достижение изменений к лучшему в населенных пунктах, в которых мы живем, зависит от участия каждого жителя страны в переписи и предоставления правильных и полных ответов!

Заранее благодарим за открытость и участие!

Национальное бюро статистики | Tel. 0600 800 24 | email: rp2024@statistica.gov.md | www.statistica.gov.md

Este material produs cu suportul financiar al Uniunii Europene și Fondului Național Unități pentru Populație (UNFPA). Conținutul acestui raport este responsabilitatea exclusivă a proiectului „Sprijin pentru Biroul Național de Statistică în desfășurarea Recensământului populației și locuințelor din 2024”, finanțat de Uniunea Europeană și UNFPA. Conținutul materialului este în întregime al autorilor și nu reflectă în niciun fel opiniile Uniunii Europene, UNFPA sau a altor donatori.

ПРОБНАЯ ПЕРЕПИСЬ

28 августа - 10 октября 2023

Зелёная линия 0800 800 24

RECENSĂMÂNTUL
POPULAȚIEI ȘI
LOCUIȚELOR 2024



Рекламные материалы

- Футболка с логотипом
- Кепка с логотипом
- Наклейка с логотипом для сумки
- Наклейка с логотипом для планшета
- Календарь с логотипом (подарок для домохозяйств описанные на пробной ПНЖ)



Контакты для населения

- Национальное бюро статистики Республики Молдова
- Зеленая линия 0 800 800 24
- Официальный сайт НБС www.statistica.gov.md
- Специальная страница ПНЖ www.statistica.gov.md/RPL2024
- Электронная почта: rpl2024@statistica.gov.md
- QR-код (сканируется камерой телефона)



Спасибо за внимание!

aurelia.spataru@statistica.gov.md

